

- 1 Aiandi tee 24 kinnistu detailplaneering kehtestatud 11.09.2001 vallavolikogu otsusega nr 188 (realiseeritud)
- 2 Aiandi tee 28 ja 28a kinnistute detailplaneering kehtestatud 13.01.2004 vallavolikogu otsusega nr 5 (realiseeritud)
- 3 Viimsi alevikus, kinnistute Aiandi tee 30, Pihelga ja sellega piirneva riigimaa detailplaneering kehtestatud 20.06.2017 vallavolikogu otsusega nr 39 (realiseeritud)
- 4 Viimsi alevikus, kinnistu Kaare ja lähiala detailplaneering kehtestatud 18.01.2022 vallavolikogu otsusega nr 4
- 5 Pärnamäe küla, Põldmäe talu maade detailplaneering kehtestatud 08.05.2001 vallavolikogu otsusega nr 109 (realiseeritud, osaliselt kehtetu)
- 6 Pärnamäe küla, Pärnamäe tee ja Vehema tee vahelise veehoidlaga piirneva osalise ala detailplaneering kehtestatud 13.12.2016 vallavolikogu otsusega nr 101 (osaliselt realiseeritud)
- 7 Pärnamäe külas, kinnistu Vehema tee 35 ning sellega piirneva tee-ala detailplaneering kehtestatud 05.04.2016 vallavolikogu otsusega nr 262
- 8 Pärnamäe külas, Allika-2 maaukuse detailplaneering kehtestatud 11.06.2002 vallavolikogu otsusega nr 113
- 9 Viimsi alevik, Kannikese tee 1, Kannikese tee 1a, Kannikese tee 19 ja Kannikese tee katastriüksuste detailplaneering kehtestatud 29.12.2023 vallavolikogu otsusega nr 412
- 10 ME Viimsi Soojus detailplaneering kehtestatud 08.09.1998 vallavolikogu otsusega nr 438
- 11 Viimsi alevik, Halli tee 5 ja 7 kinnistute detailplaneering kehtestatud 20.10.2021 vallavolikogu otsusega nr 505
- 12 Viimsi alevikus Tulika tee 2, 4 ja 6 detailplaneering kehtestatud 08.10.2002 vallavolikogu otsusega nr 208 (realiseeritud)
- 13 Nelgi tee 3 maaukuse detailplaneering kehtestatud 11.04.2000 vallavolikogu otsusega (osaliselt realiseeritud)
- 14 Viimsi alevik, maaukuse Nelgi tee 5 detailplaneering kehtestatud 13.03.2007 vallavolikogu otsusega nr 22 (realiseeritud)
- 15 Viimsi alevik, Vehema tee, Nelgi tee, Kallimäe tee ja Tulbiaia elurukvartali vahelise ala kinnistute Nelgi tee 11, Nelgi tee 7 ja Kasti II osa detailplaneering kehtestatud 10.01.2006 vallavolikogu otsusega nr 7 (osaliselt realiseeritud)
- 16 Viimsi alevik, Nelgi tee 13 kinnistu detailplaneering kehtestatud 14.03.2006 vallavolikogu otsusega
- 17 Viimsi alevik, Tulbiaia tee detailplaneering kehtestatud 09.06.1998 vallavolikogu otsusega nr 409
- 18 Pärnamäe küla, AS Enko maa-ala detailplaneering kehtestatud 09.03.1999 vallavolikogu otsusega nr 30 (osaliselt kehtetu)
- 19 Pärnamäe küla, Lageda põik 4 detailplaneering kehtestatud 21.06.2007 vallavolikogu otsusega (realiseeritud)
- 20 Pärnamäe küla, Künka IV detailplaneering kehtestatud 11.11.2005 vallavolikogu otsusega (realiseeritud)
- 21 Pärnamäe küla, Künka V, Lageda tee 21 maaukuse detailplaneering kehtestatud 11.03.2003 vallavolikogu otsusega nr 164
- 22 Pärnamäe küla, Künka I detailplaneering kehtestatud 23.04.2004 vallavolikogu otsusega (realiseeritud)

- 23 Pärnamäe küla, Soosepa tee 21 detailplaneering kehtestatud 07.08.2012 vallavolikogu otsusega nr 54
- 24 Pärnamäe küla, Kraavi tee 1 detailplaneering kehtestatud 19.01.2007 vallavolikogu otsusega nr 31
- 25 Viimsi alevik, Paju nr 152 maaukuse detailplaneering kehtestatud 11.01.2000 vallavolikogu otsusega nr 17
- 26 Viimsi alevik, Madise I detailplaneering kehtestatud 18.06.2004 vallavolikogu otsusega nr 469
- 27 Viimsi alevik, Tulbiaia tee 5, Tulbiaia tee L1 ja lähiala detailplaneering kehtestatud 29.05.2018 vallavolikogu otsusega nr 294
- 28 Viimsi alevik, Uus-Heldri detailplaneering kehtestatud 31.03.2015 vallavolikogu otsusega nr 14
- 29 Viimsi alevik, Nelgi tee 23 kinnistu detailplaneering kehtestatud 09.04.2019 vallavolikogu otsusega nr 199
- 30 Tammeeõe tee 26, 28, 30 ja 35 katastriüksuste detailplaneering algatatud 05.06.2024 vallavolikogu otsusega nr 241
- 31 Tulbi tee 4 kinnistu detailplaneering algatatud 09.08.2023 vallavolikogu otsusega nr 227
- 32 Nelgi tee 25 kinnistu detailplaneering algatatud 16.04.2024 vallavolikogu otsusega nr 35

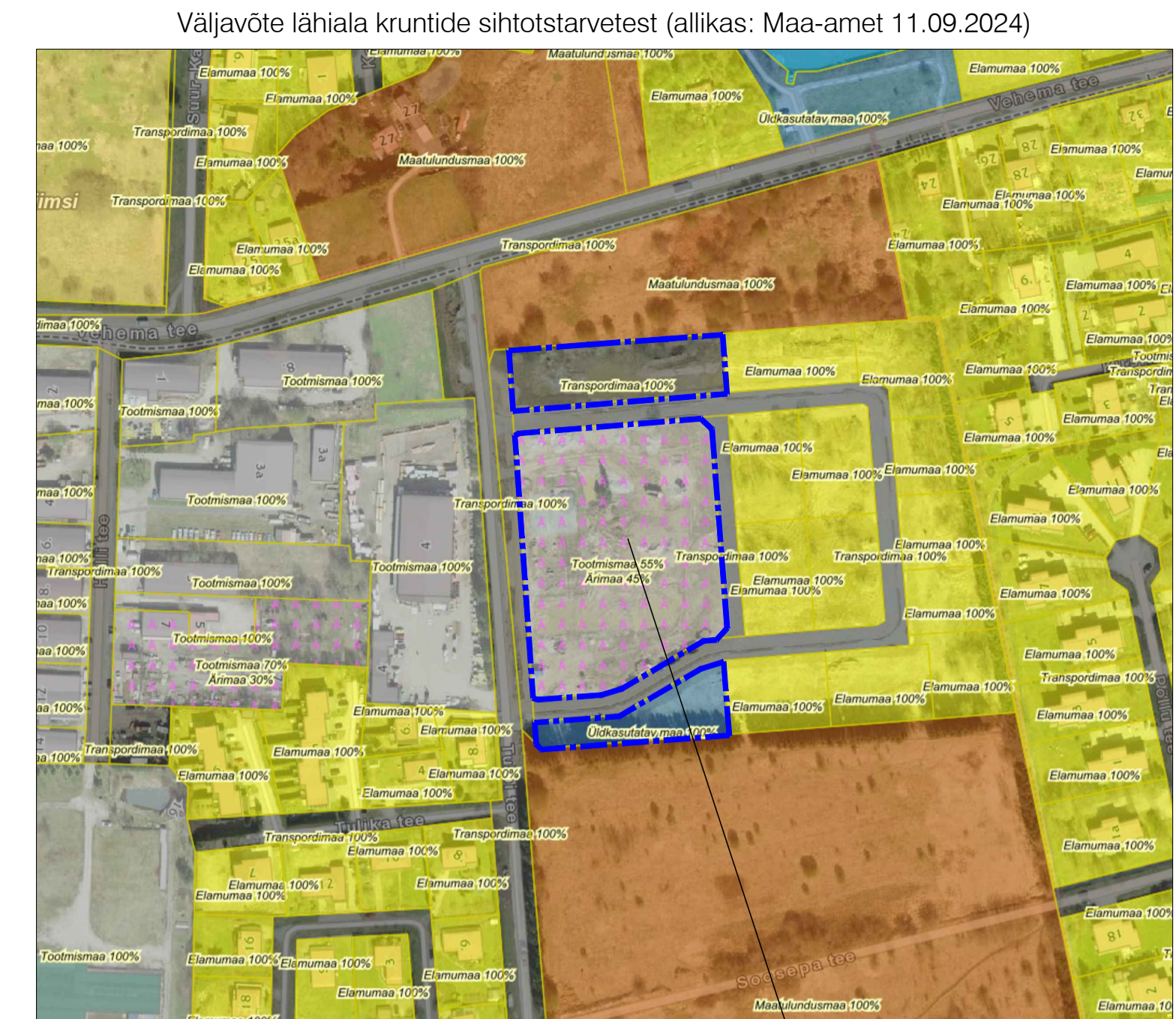
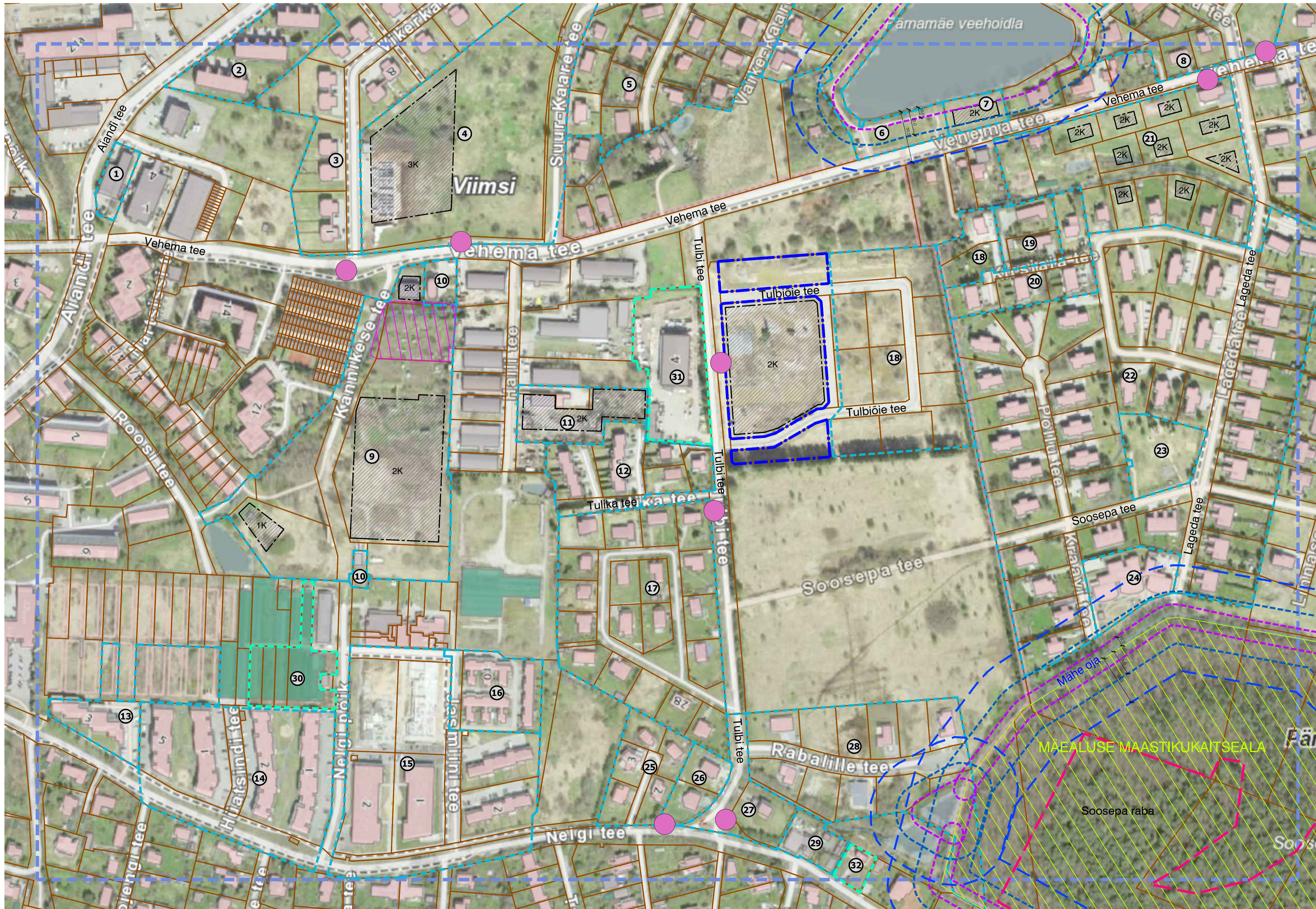
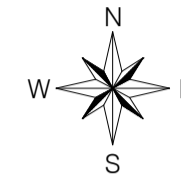

- ### TINGMÄRGID
- Planeeringuala piir
 - Kontaktvööndi piir
 - Kehtestatud detailplaneeringu piir
 - Menetleva detailplaneeringu piir
 - Katastriüksuse piir
 - Planeeritud hoonestusala korruselisusega
 - Mäealuse maastikukaitseala (KLO5000002)
 - III kategooria kaitsealune fauna (KLO9133934)
 - Lissotriton vulgaris (tähnikesilisk)
 - Pärandkultuuri objekt (890.TVK.001)
 - Soosepa raba turbavõtuala
 - Pärnamäe veehoidla ja Mähe oja piiranguvööndi piir 50 m
 - Pärnamäe veehoidla ja Mähe oja ehituskeeluvööndi piir 25 m
 - Pärnamäe veehoidla ja Mähe oja veekaitsevööndi piir 10 m
 - Bussipeatus

Märkused:

- Andmed naaberplaneeringute kohta on antud 05.09.2024 seisuga.
- ALUSKAART: Maa-ameti hüdriidikaart 2024.

| | | | | |
|---------------------------------------|-------------------------|---|--|---|
| | | K-Project Alustas: 2024 Ahti In & Co, Tallinn, Eesti tel: +372 626 4100 kprojeekt@kprojeekt.ee reg.kood: 12203754 | | Projekti nimi: Viimsi alevik, Tulbi tee 3, Tulbiõe parki ja Tulbiaia haljaks detailplaneering |
| Projekti juht: Planeerija: | J. Mirne M. Mustkivi | Objekti asukoht: Harju maakond, Viimsi vald, Viimsi alevik | Joonise nimi: Planeeritud maa-ala kontaktvööndi analüüs | |
| Faili nimi: 24100_Kontaktvöönd.dwg | Koostatud: 07.01.2025 | Töö nr: 24100 | Joonise täht: DP-2 | |
| | | Staadium: DP | Mõõtkava: 1:2000 | |

Töökoht: KPE-KRSTCSA
 Faili nimi: U:\OBJEKTI\24100_Kontaktvöönd.dwg, Töökuut: 07.01.2025