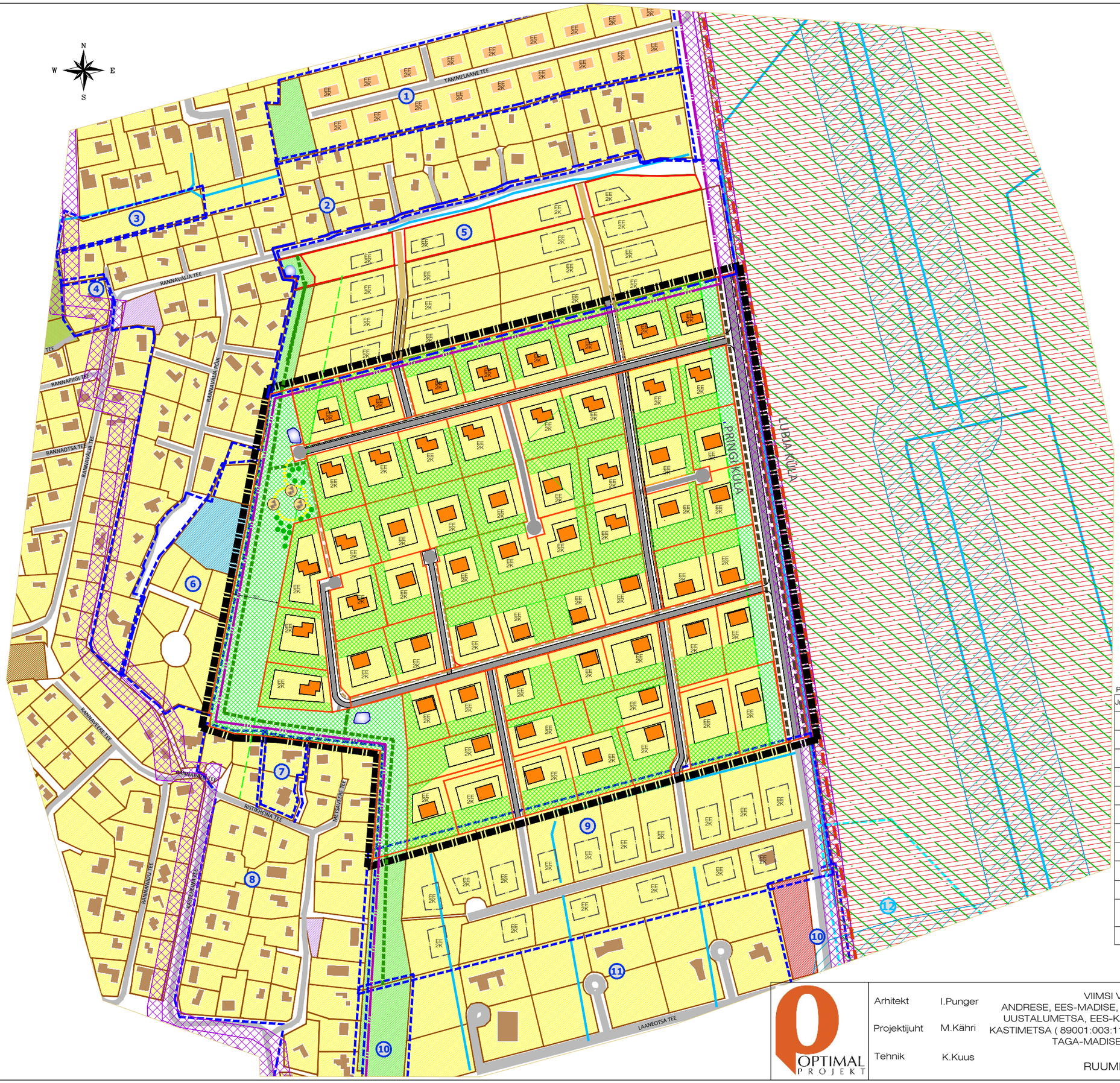

TINGMÄRGID

- ASUSTUSÜKSUSE PIIR
- PLANEERITAVA ALA PIIR
- KONTAKTVÖÖNDIS PAIKNEV KEHTESTATUD DETAILPLANEERING
- KONTAKTVÖÖNDIS PAIKNEV MENETLETAV DETAILPLANEERING
- KONTAKTVÖÖNDIS PAIKNEV MAAPARANDUSSÜSTEEM "VIIMSI TT-482"
- KONTAKTVÖÖNDIS PAIKNEV KAITSEMETS: KRILLIMÄE MAASTIKUKAITS
- KONTAKTVÖÖNDIS PAIKNEV KALDA EHITUSKEELUALA
- KONTAKTVÖÖNDIS PAIKNEV ELEKTRIPAIGALDISE KAITSEVÖÖNDA
- KONTAKTVÖÖNDIS PAIKNEV TIHEASUTUSALA PIIR
- KINNISTU PIIR
- MOODUSTATAVA KRUNDI PIIR
- OLEMASOLEV AUTOLIIKLUSE ALA
- PLANEERITAV TEEALA
- PLANEERITAV KERGLIIKLUSTEE
- PLANEERITAV HOONESTUSALA
- PLANEERITAVA HOONE VÕIMALIK ASUKOHT
- PLANEERITAVAL ALAL KOHUSTUSLIKU KÕRGHALJASTUSE ALA
- PLANEERITAV METSARADA
- PLANEERITUD LASTE MÄNGUVÄLJAK
- KONTAKTVÖÖNDI ALAL PAIKNEVA KEHTESTATUD DETAILPLANEERINGUGA KAVANDATUD HOONESTUSALA
- KONTAKTVÖÖNDI ALAL PAIKNEVA KEHTESTATUD DETAILPLANEERINGUGA KAVANDATUD HOONE VÕIMALIK ASUKOHT
- KONTAKTVÖÖNDI ALAL PAIKNEVA KEHTESTATUD DETAILPLANEERINGUGA KAVANDATUD SÕIDUTEE

KRUNTIDE SIHTOTASTARBED

- ELAMUMAA
- ÄRI- JA ELAMUMAA
- SOTSIAALMAA
- SOTSIAAL- JA ÄRIMAA
- TOOTMISMAA
- ÄRIMAA
- MAATULUNDUSMAA
- VEEKOGUDE MAA
- KONTAKTVÖÖNDI ALAL PAIKNEVA KEHTESTATUD DETAILPLANEERINGUGA KAVANDATUD ELAMUMAA

PLANEERINGUALA LÄHIÜMBRUSES ALGATATUD JA KEHTESTATUD DETAILPLANEERINGUD

Ürk nr	DP nimetus	Staadium
1	DP 02-062 - PUGOMANNI MAATÜKI III DETAILPLANEERING	KEHTESTATUD 13.06.2003, korraldus nr. 435
2	DP 00-056 - AIANDUSÜHISTU "SUURVÄLJA" DETAILPLANEERING	KEHTESTATUD 13.02.2001, otsus nr. 32
3	DP 07-058 - POOMI, SAARE, SALUVEERE TEE 9, RANNAPIIRI TEE 7 DETAILPLANEERING	KEHTESTATUD 15.01.2010 korraldus nr.21
4	DP 03-096 - SAARE, MAATÜKK II DETAILPLANEERING	KEHTESTATUD 13.12.2005 otsus nr. 87
5	TAGA-KRISTJANI, SUUR-PRAAGA, TAGA-TELLI, RIIGI MAA DETAILPLANEERING	KEHTESTATUD 08.12.2015 korraldus nr. 1985
6	DP 05-023 - AASA I, TÜÜRI MAATÜKK III , MARIKA I DETAILPLANEERING	KEHTESTATUD 04.08.2006 korraldus nr. 430
7	DP 02-112 - RISTIKHEINA TEE 7 DETAILPLANEERING	KEHTESTATUD 07.11.2003 korraldus nr. 771
8	DP 0721 - MÄNNI AÜ DETAILPLANEERING	KEHTESTATUD 08.04.1997 otsus nr. 106
9	EES-KRISTJANI, EES-PRAAGA, TAGA-PRAAGA JA EES-TELLI	KEHTESTATUD 16.09.2014 korraldus nr. 1157
10	DP 08-003 KINGU VI JA RANNA I	KEHTESTATUD 27.03.2004 korraldus nr. 151
11	LAANEOTSA TEE 1-18, 20, 22, 24, LAANELINNU TEE 8, LAANEKIVI TEE 14, 16 JA LEENAOTSA TEE DETAILPLANERING	KEHTESTATUD 02.12.2014 korraldus nr. 1596
12	VIIMSI METSKOND 79, VARDI TEE L2, LUBJA TEE L1, LAANEKIVI TEE L2, VARDI TEE L7	ALGATATUD 10.04.2018 otsus nr. 28

OPTIMAL PROJEKT

Arhitekt	I.Punger	VIIMSI VALD, PRINGI KÜLAS, KINNISTUTE ANDRESE, EES-MADISE, TUULEKIVI, REFORMIMATA RIIGIMAA, UUS-MARDI, UUSTALUMETSA, EES-KASTI, KASTIMETSA (89001:003:1131), TAGA-KASTI, KASTIMETSA (89001:003:1134), UUSTALUMETSA, MARDI, SUURAIAMETSA, ADO, TAGA-MADISE JA UUS-ANDRESE DETAILPLANEERING	Töö nr.311
Projektijuht	M.Kähri		DP
			M 1:~
Tehnik	K.Kuus		09.09.2019
		RUUMILISE KESKKONNA ANALÜÜS	AS - 03